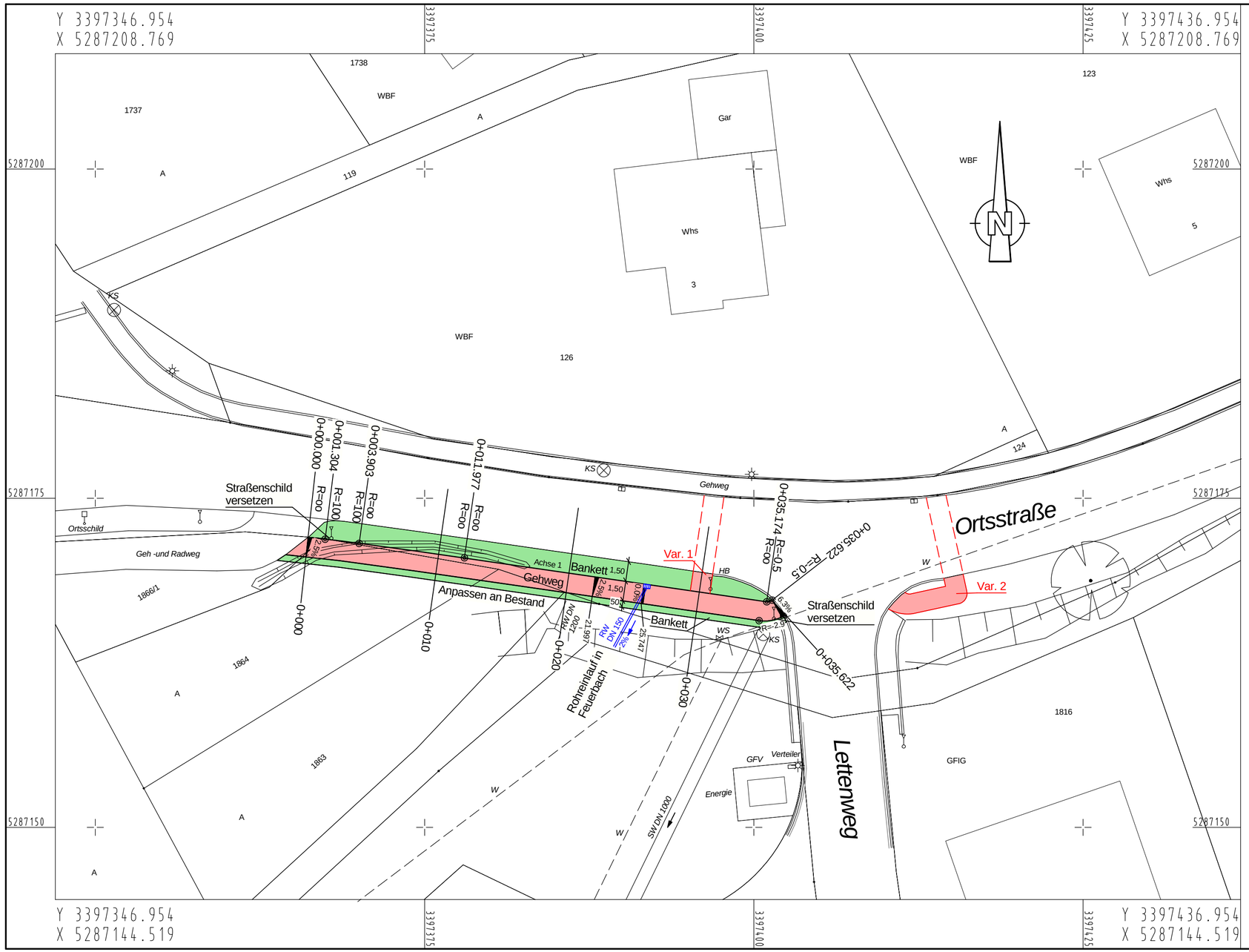

Regelquerschnitt

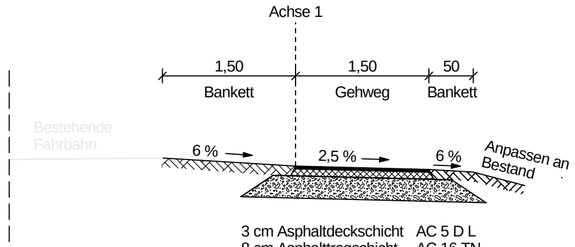

3 cm Asphaltdeckschicht	AC 5 D L
8 cm Asphalttragschicht	AC 16 TN
19 cm Frostschutzschicht	0/45
30 cm frostsicherer Aufbau	

Stadt Kandern

biechele infra consult

Beratender Ingenieur
Ingenieurbüro für Verkehrsanlagen und Tiefbau

Sasbacher Straße 7
79111 Freiburg
Tel 0761/89 64 83-0

Fax: 0761/89 64 83-9
Email: info@biechele-infra.de
Internet: www.biechele-infra.de

Nr.	Art der Änderung	Datum	Name
a			
b			
c			
d			
e			

Straßensanierungen 2019 Stadt Kandern

Ausführungsplanung

Vorabzug

Unterlage Nr. 1

Plan Nr. 1

	Datum	Zeichen
bearbeitet	17.08.2020	Mac
gezeichnet	17.08.2020	Löf

OT Riedlingen, Gehwegverlängerung
Lageplan

M. 1: 250

QM 3_1_42