

Erdgeschoss

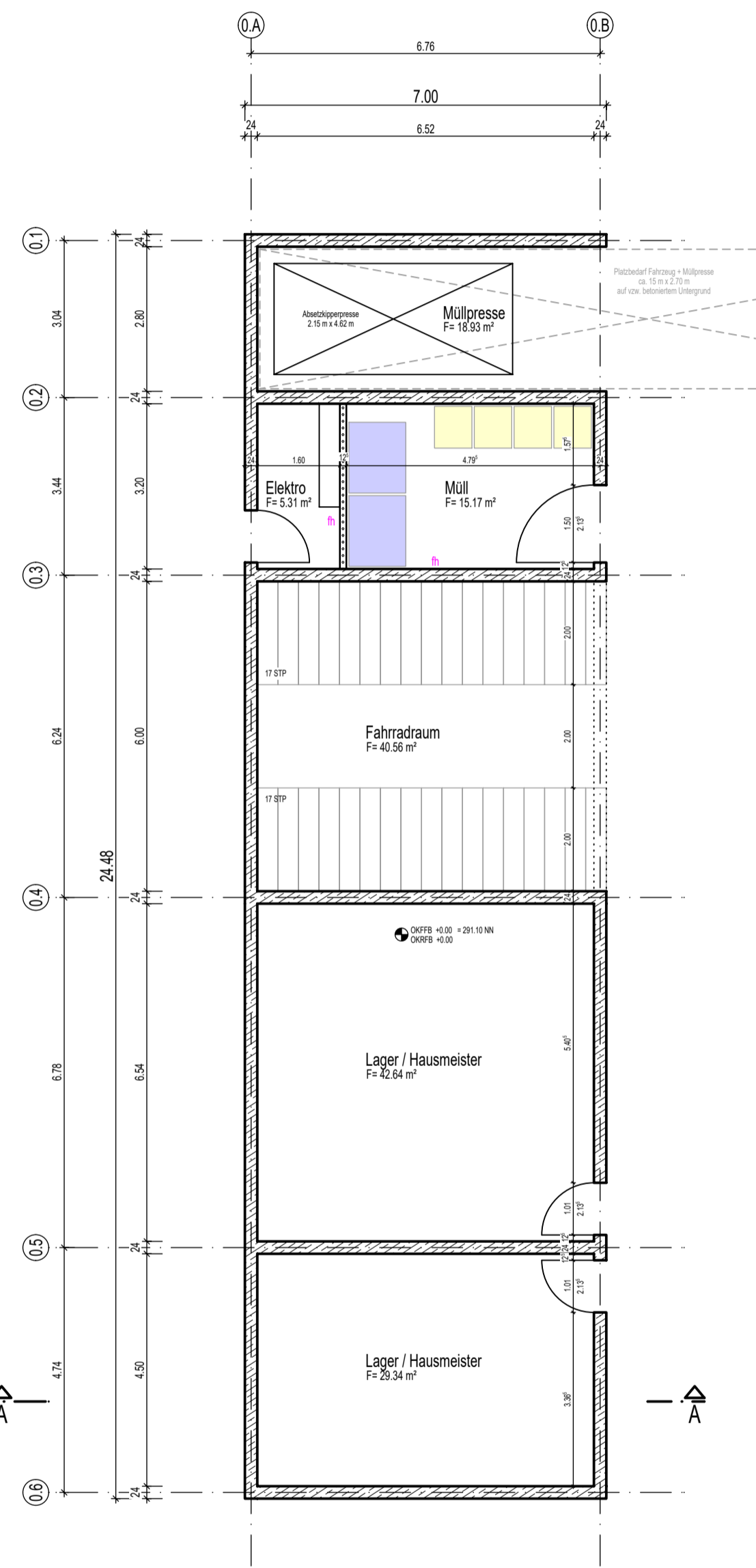

Dachaufsicht

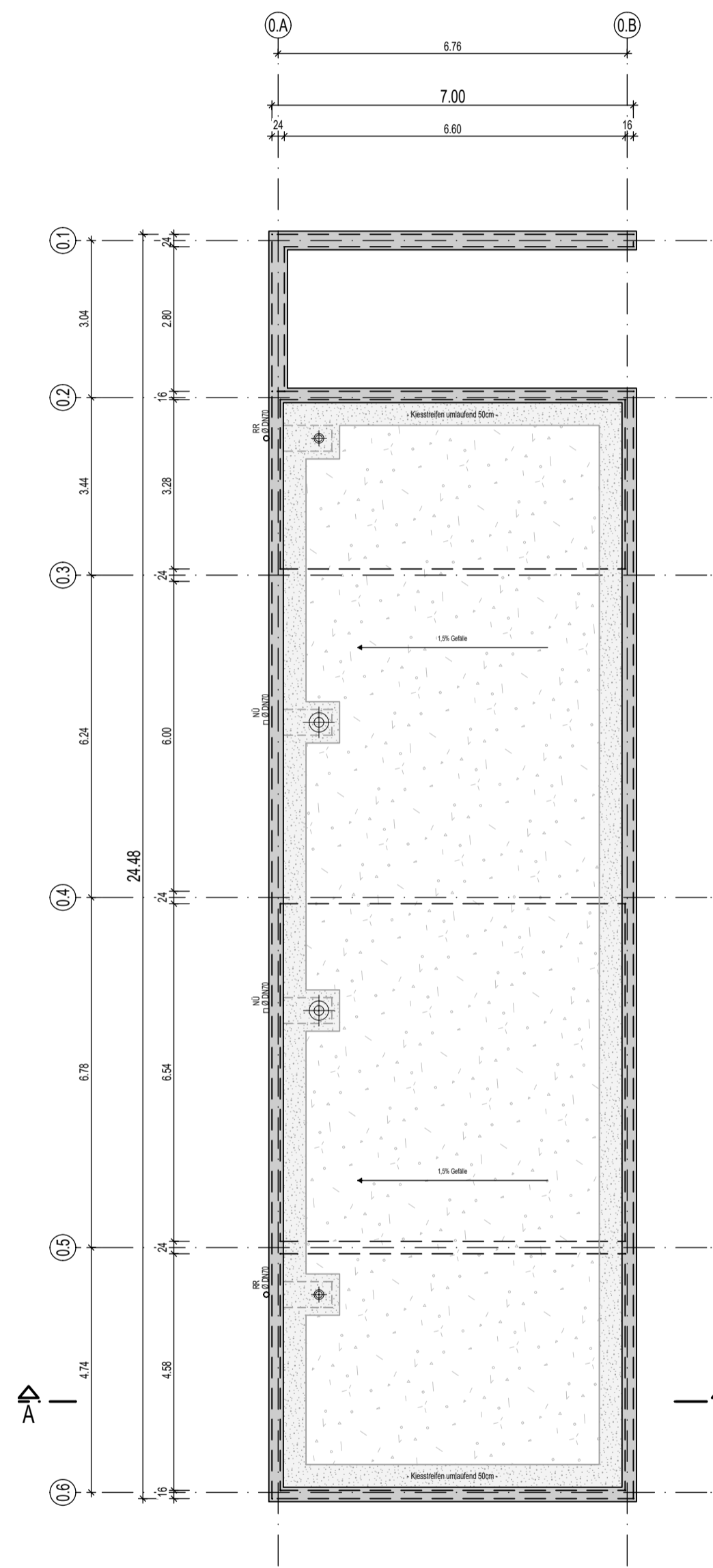

Ansicht Süd

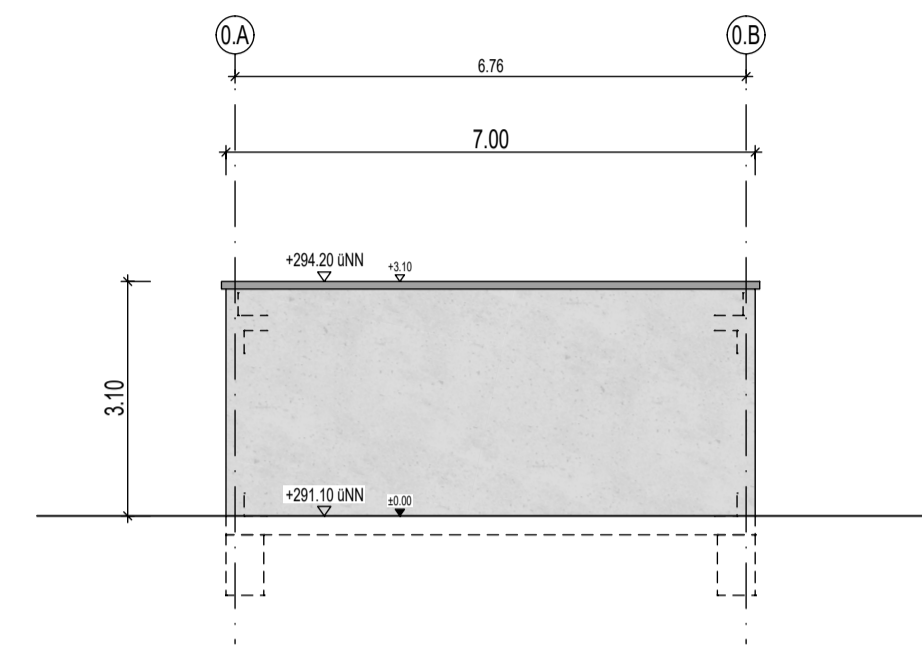

Ansicht Nord

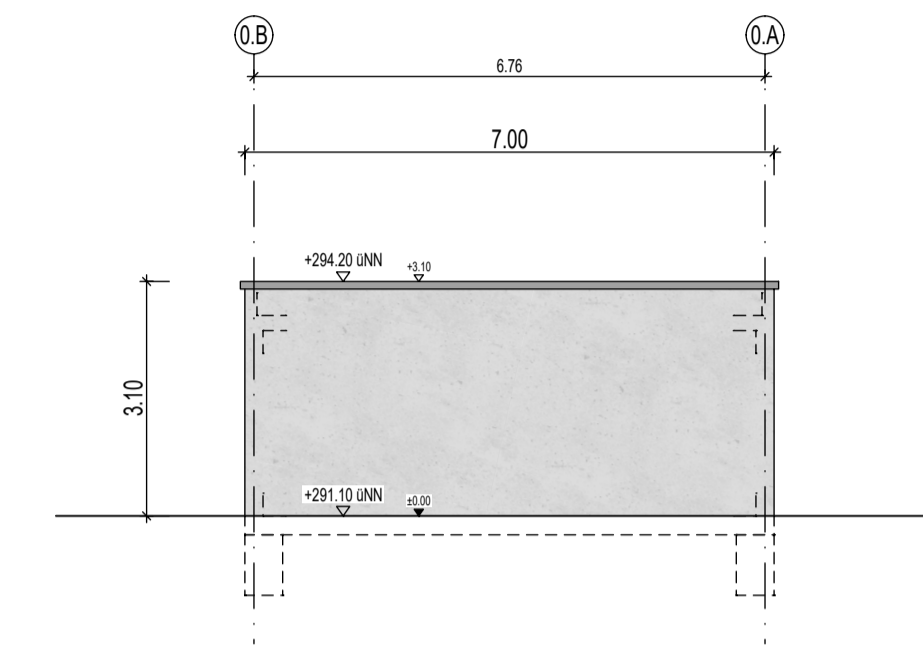

Schnitt A

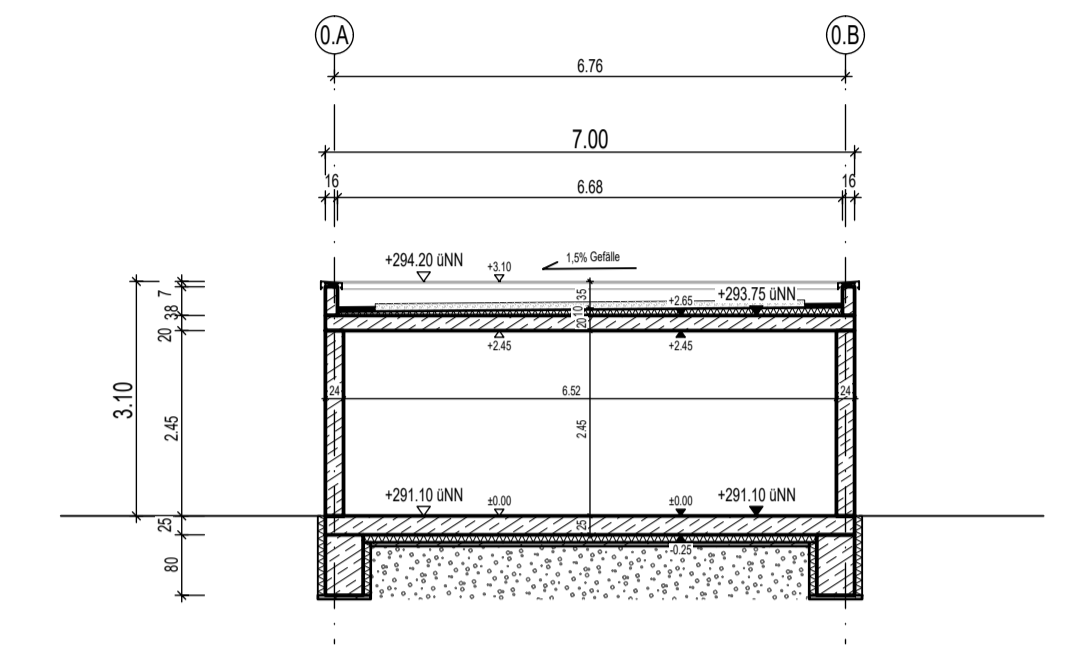

Ansicht West

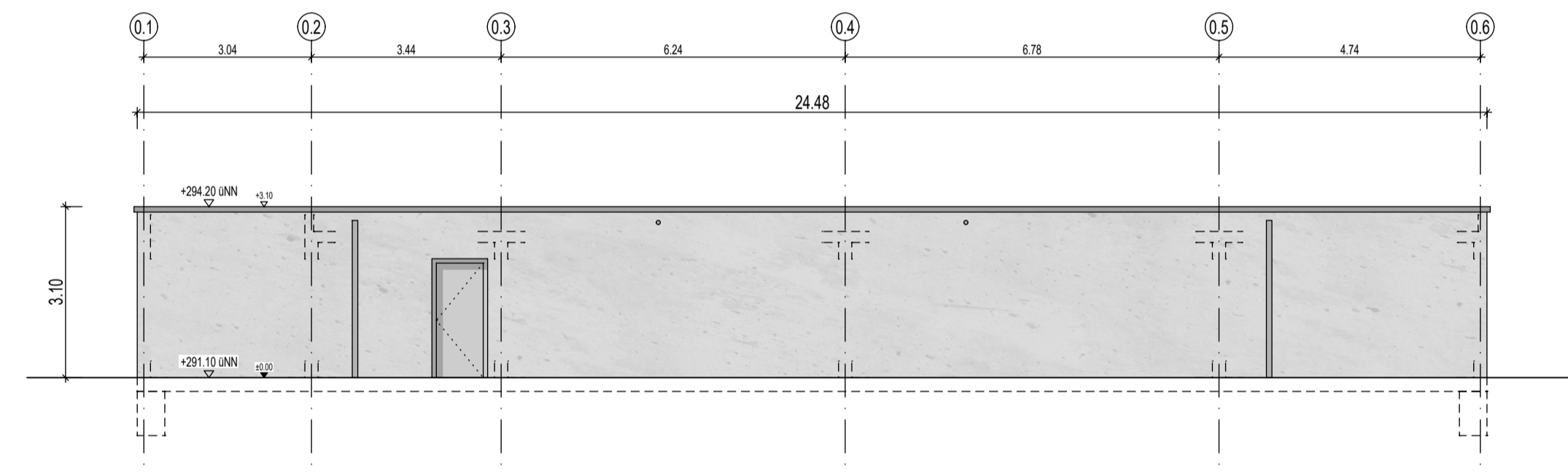

Ansicht Ost

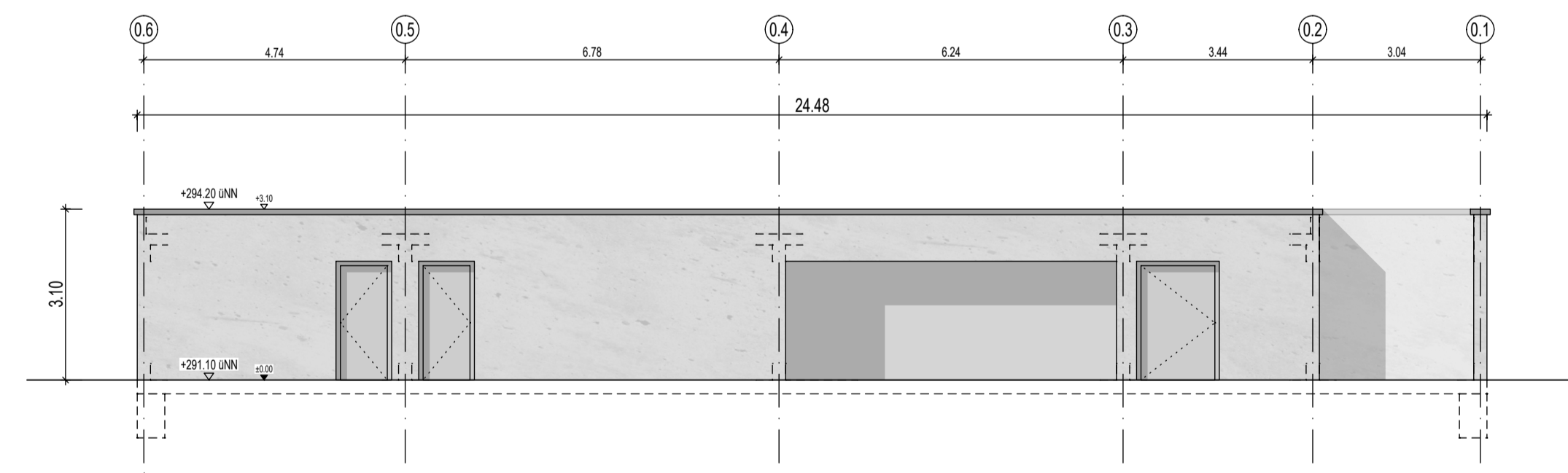

Plannr. / Datei  
GUR\_A\_P4\_NG\_GR+AN+SC

BAUANTRAG

Projekt  
**GUR - Gemeinschaftsunterkunft Rheinfeld**

Flurst.-Nr. 2067  
Schlödgergasse  
79618 Rheinfeld

Planbezeichnung  
**Nebengebäude**  
Grundriss, Schnitt, Ansichten

Plannr. / Datei  
**GUR\_A\_P4\_NG\_GR+AN+SC**

LPH	Datum	Maßstab	Format	gez.
P4	23.10.20	M 1:100	Din A1	CMo

Bauherr

Landkreis Lörrach

Palnstr. 3 79539 Lörrach  
Tel. 07621 - 410-0

Unterschrift Bauherr

Architekt

**K9 ARCHITEKTEN GmbH**

ARCHITEKTUR  
UND STÄDTEBAU  
BDA DWB

Am Karlsplatz 1 79098 Freiburg  
Tel. 0761 - 208 542-0

Unterschrift Architekt



Legende Brandschutz

- fb feuerbeständig (Feuerwiderstandsfähigkeit von mind. 90 Minuten)
- fh feuerhemmend (Feuerwiderstandsfähigkeit von mind. 30 Minuten)
- [nb] Bauteil aus nichtbrennbaren Stoffen
- TDS dicht- und selbstschließende Tür
- NA Notausgang
- RAS / NAS Rettungs- / Notausstieg nach §13(4) LBOAVO, mind. 1,2 m x 0,9 m, Brüstungshöhe max. 1,2 m
- ← 1. Rettungsweg
- ← 2. Rettungsweg

