

2. Obergeschoss  
Haus 1 (- Haus 5)

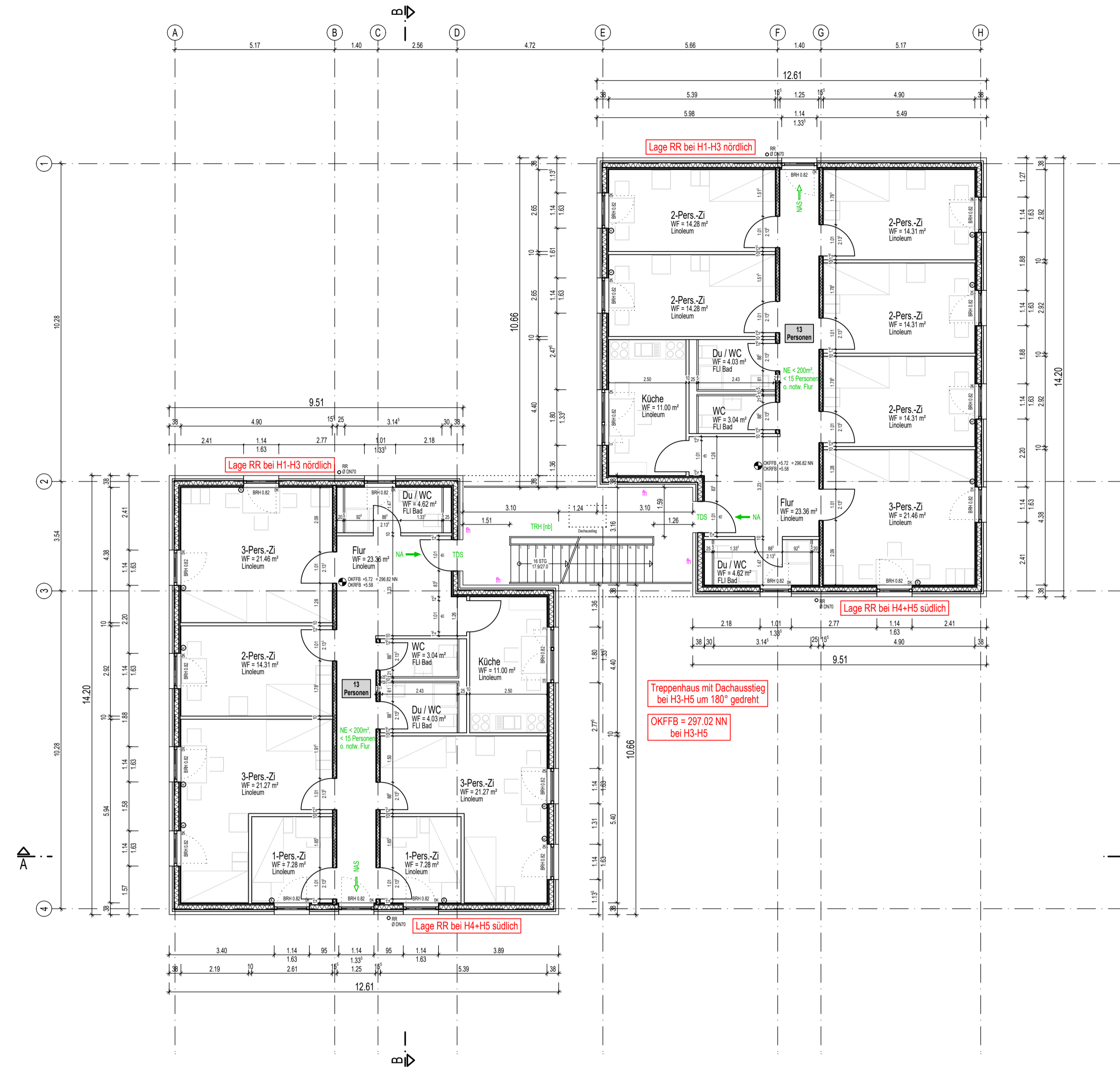

Plannr. / Datei  
GUR\_A\_P4\_GR\_02\_H1-H5

BAUANTRAG

Projekt  
**GUR - Gemeinschaftsunterkunft Rheinfelden**

Flurst.-Nr. 2067  
Schildegasse  
79618 Rheinfelden

Planbezeichnung  
**Grundriss 2. Obergeschoss  
Haus 1 - Haus 5**

Plannr. / Datei  
**GUR\_A\_P4\_GR\_02\_H1-H5**

LPH	Datum	Maßstab	Format	gez.
P4	23.10.20	M 1:100	Din A1	CMo



Legende Brandschutz

fb	feuerbeständig (Feuerwiderstandsfähigkeit von mind. 90 Minuten)
fh	feuerhemmend (Feuerwiderstandsfähigkeit von mind. 30 Minuten)
[fb]	Bauteil aus nichtbrennbaren Stoffen
TDS	dicht- und selbstschließende Tür
NA	Notausgang
RAS / NAS	Rettings- / Notausstieg nach §13(4) LBOAVO, mind. 1,2 m x 0,9 m, Brüstungshöhe max. 1,2 m
←	1. Rettungsweg
→	2. Rettungsweg

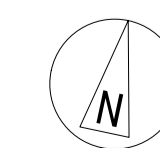

Bauherr  
**Landkreis Lörrach**

Architekt  
**K9 ARCHITEKTEN GmbH**



Palmstr. 3 79539 Lörrach  
Tel. 07621 - 410-0

Am Karlsplatz 1 79098 Freiburg  
Tel. 0761 - 208 542-0

Unterschrift Bauherr

Unterschrift Architekt