Generalplan

Neubau Pflegezentrum Hausen
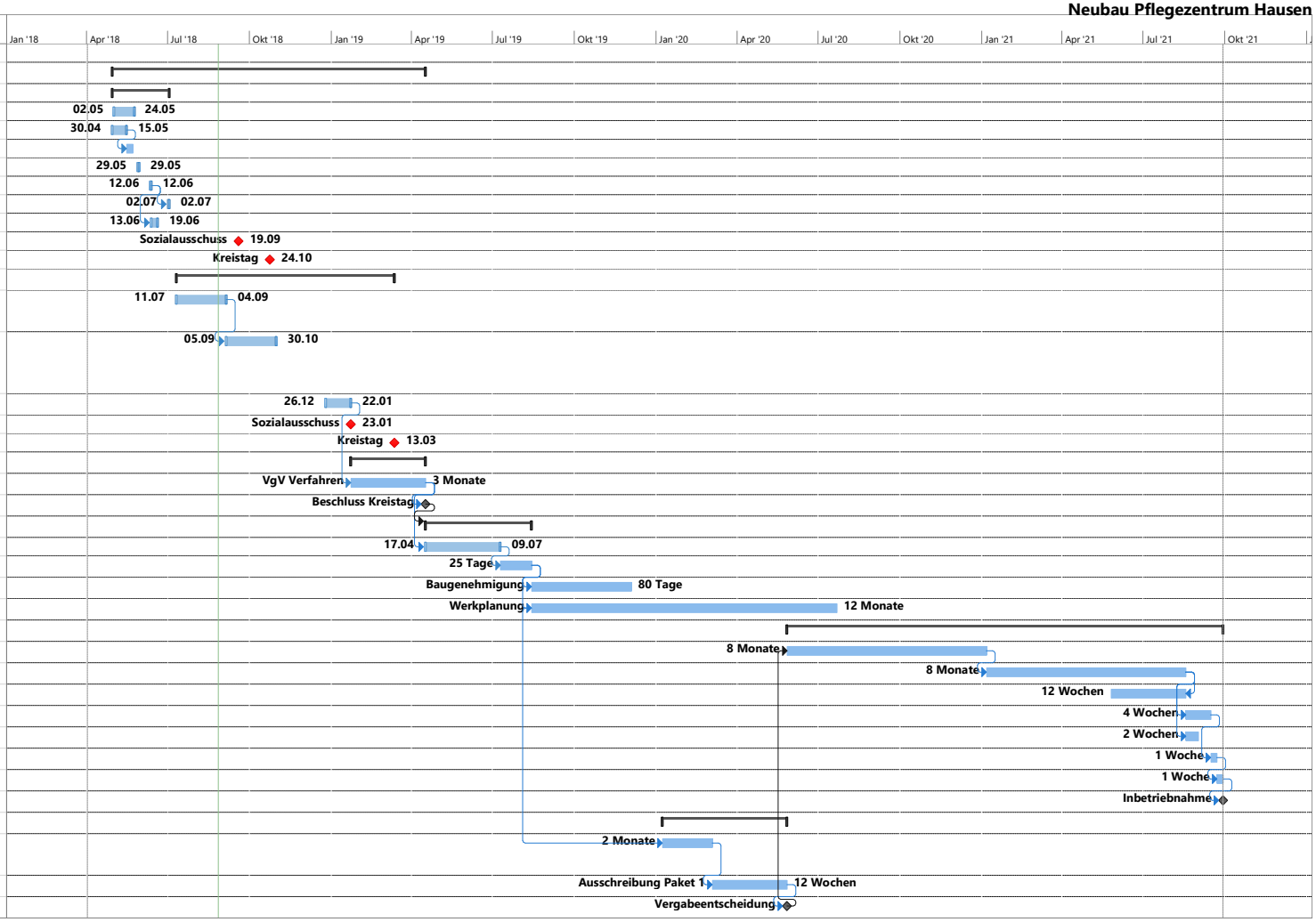
Nr.	Vorgangsname	Dauer	Anfang
1			
2	**Vorbereitung**	**252 Tage?**	**Mon 30.04.18**
3	**Sicherung des Grundstücks**	**46 Tage?**	**Mon 30.04.18**
4	Vorprüfung Grundstücksläche	17 Tage	Mit 02.05.18
5	Vorvertragsentwurf	12 Tage	Mon 30.04.18
6	Prüfung Vertrag	1 Woche	Mit 16.05.18
7	Finanzausschuss Gemeinde Hausen	1 Tag	Die 29.05.18
8	Gemeinderatssitzung Hausen	1 Tag	Die 12.06.18
9	Notartermin	1 Tag?	Mon 02.07.18
10	Auftrag an Planer	1 Woche	Mit 13.06.18
11	Sozialausschuss	0 Tage	Mit 19.09.18
12	Kreistag	0 Tage	Mit 24.10.18
13	**Vorplanung**	**175 Tage**	**Mit 11.07.18**
14	Anpassung des Bebauungsplans	8 Wochen	Mit 11.07.18
15	Planungskonzept mit Haustechnik, Brandschutz, Statik	2 Monate	Mit 05.09.18
16	Kostenschätzung	1 Monat	Mit 26.12.18
17	Sozialausschuss	0 Tage	Mit 23.01.19
18	Kreistag	0 Tage	Mit 13.03.19
19	**VgV Verfahren**	**60 Tage**	**Mit 23.01.19**
20	VgV Verfahren	3 Monate	Mit 23.01.19
21	Beschluss Kreistag	0 Tage	Die 16.04.19
22	**Abschließen Entwurfsplanung**	**85 Tage**	**Mit 17.04.19**
23	Entwurfsplanung	60 Tage	Mit 17.04.19
24	Erstellen Bauantrag	25 Tage	Mit 10.07.19
25	Baugenehmigung	80 Tage	Mit 14.08.19
26	Werkplanung	12 Monate	Mit 14.08.19
27	**Bauarbeiten**	**350 Tage**	**Mit 27.05.20**
28	Rohbauarbeiten	8 Monate	Mit 27.05.20
29	Ausbauarbeiten	8 Monate	Mit 06.01.21
30	Freianlagen	12 Wochen	Mit 26.05.21
31	Ausstattung	4 Wochen	Mit 18.08.21
32	Abnahmen	2 Wochen	Mit 18.08.21
33	Probebetrieb	1 Woche	Mit 15.09.21
34	Einzug	1 Woche	Mit 22.09.21
35	Inbetriebnahme	0 Tage	Die 28.09.21
36	**Ausschreibungen**	**100 Tage**	**Mit 08.01.20**
37	Ausschreibungsvorbereitung Paket 1	2 Monate	Mit 08.01.20
38	Ausschreibung Paket 1	12 Wochen	Mit 04.03.20
39	Vergabeentscheidung	0 Tage	Die 26.05.20