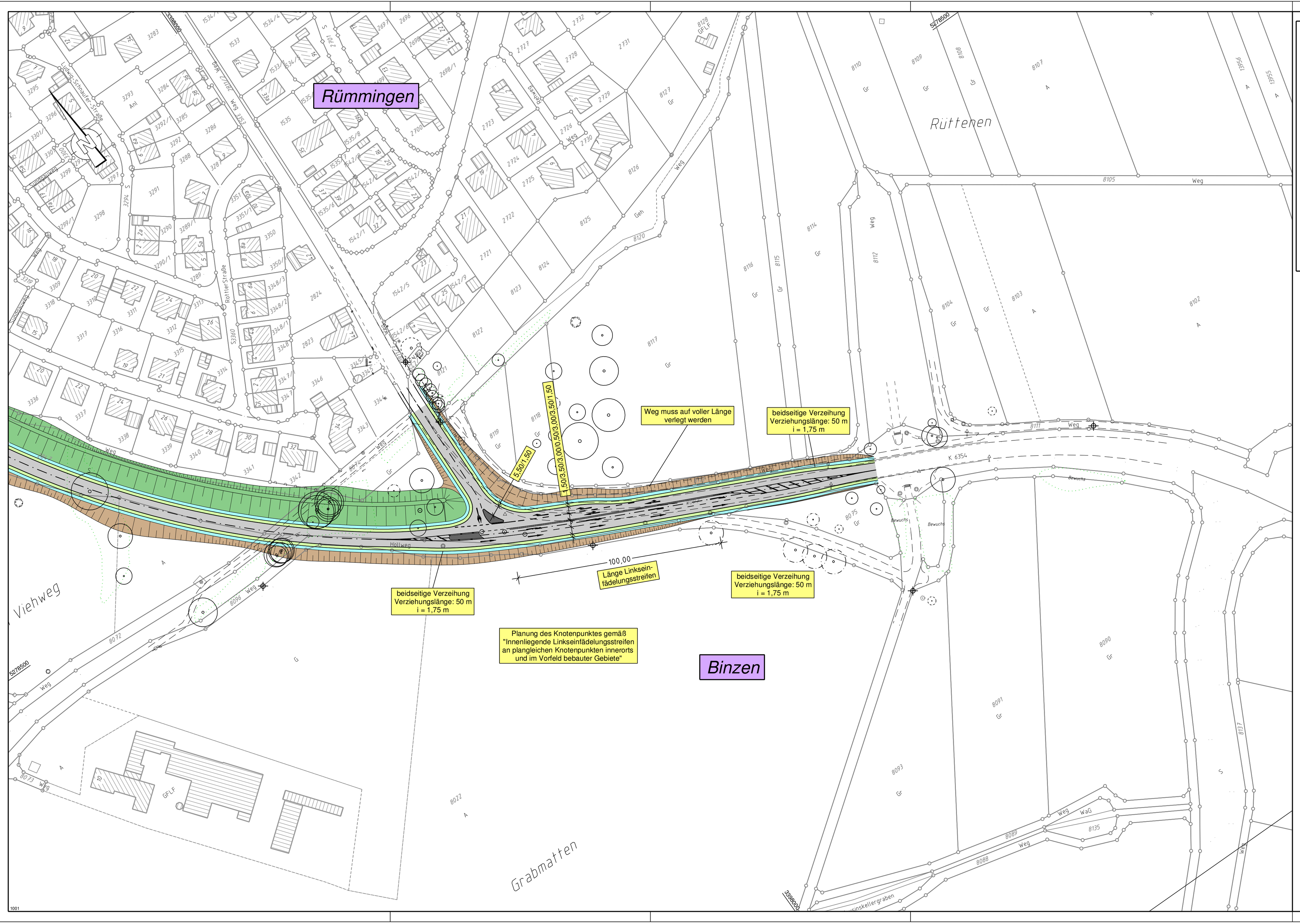

Zeichenerklärung Topografie:

- Fahrbahnrand ohne Einfassung
- Fahrbahnrand mit Einfassung
- Leitplanke einfach
- Leitplanke doppelt
- Mauer
- Zaun
- Hecke
- Bewuchsgrenze
- Bauwerk, sicht. Linie
- Bauwerk, unsicht. Linie
- Höhenlinien
- Eingang / Einfahrt
- Lagefestpunkt: 1000, Kunststoffmarke, Tiefe 552.389 m ü. NN
- Kanalschacht: 1:47030, R:497.73, H:495.560
- Aufgenomenne Punkte
- Wegweiser
- Energiemast
- Telefonmast
- Lichtmast
- Stahlbetonmast
- Stahlgittermast
- Wasserschacht
- Wasserschieber
- Hydrant Überflur
- Hydrant Unterflur
- Gasschieber
- Straßenablauf
- Schaltschrank
- Stationierungszeichen
- Muldenablauf
- Höhenfestpunkt
- Strauch
- Laubbaum / Nadelbaum
- Obstbaum / Zierbaum

vorh. Befestigungen

Bet. - Beton	Pfl. - Pflaster	Sch. - Schotter
Kies - Kies	Bit. - Bitumen	Asph. - Asphalt

Zeichenerklärung

Planung

- Fahrbahn mit Achse Bankett
- Fahrbahnteiler / Insel / Parkstreifen
- Einschnittsböschung Mulde mit Fließrichtung/ Versickerungsmulde
- Dammböschung

Entwurfsbearbeitung:

Verkehrsanlagen
Wasserwirtschaft
Bauleit-/Umweltplanung
Vermessung

I N G E N I E U R B Ü R O
DIPL. ING. K. LANGENBACH GmbH
BERATENDE INGENIEURE VBI

72488 SIGMARINGEN, In der Au 11
TEL:07571/7445-0 FAX:07571/7445-66 E-Mail: info@langenbach.de
in Kooperation mit:
K. Langenbach Dresden GmbH
Alemannenstraße 15A, 01309 Dresden, Tel.:0351/31541-0

bearbeitet: Tg	geprüft:	
gezeichnet: Bö	28.01.2016	
Januar 2016	ppa.	

Landratsamt Lörrach
Straßenbau

Nr.	Art der Änderung	Datum	Name

Projekt - Bezeichnung

Straße	laufende Nummer	Beginn	Straßenplan Nr.
K 6327		2015	

	von Netzknoten	nach Netzknoten	Station
Anfangsstation	0000000	0000000	0000
Endstation	0000000	0000000	0000

Landratsamt Lörrach
Straße: K 6327 / K 6354
Nächster Ort: Rümmingen

Unterlage: 16
Plan: 1

	Datum	Zeichen
bearbeitet		
gezeichnet		
geprüft		

K 6354 / K 6327

Ortsumfahrung Rümmingen

- Vorplanung -

Detaillageplan
Linkseinfädelungsstreifen
Maßstab: 1:1000

Aufgestellt:
Landratsamt Lörrach, den
Straßenbau

1001

K6327RUM 1001_LES.PLT 1001_LES 24.03.16 8.440