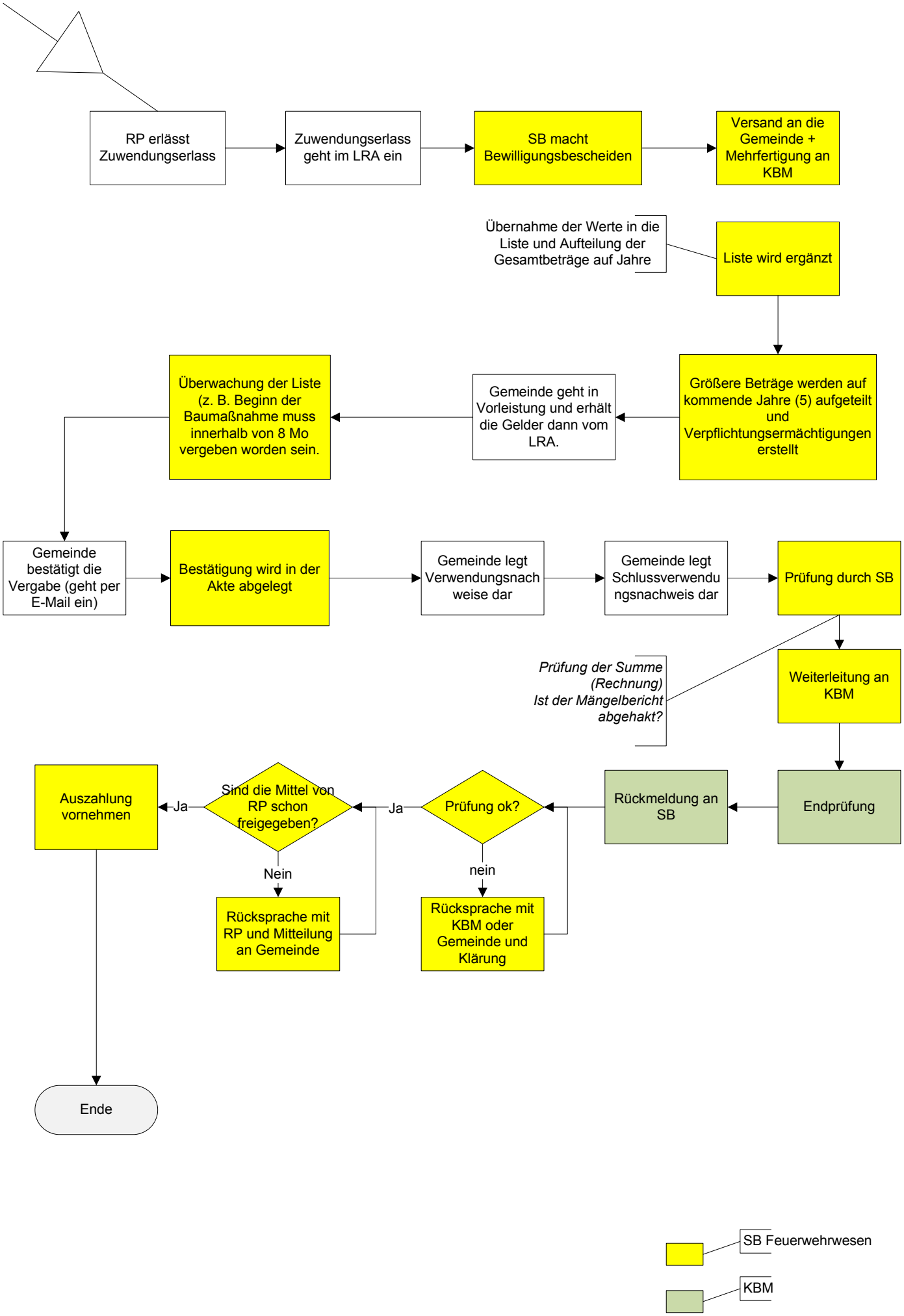
RP erlässt Zuwendungserlass
Zuwendungserlass geht im LRA ein
SB macht Bewilligungsbescheiden
Versand an die Gemeinde + Mehrfertigung an KBM
Übernahme der Werte in die Liste und Aufteilung der Gesamtbeträge auf Jahre
Liste wird ergänzt
Größere Beträge werden auf kommende Jahre (5) aufgeteilt und Verpflichtungsermächtigungen erstellt
Gemeinde geht in Vorleistung und erhält die Gelder dann vom LRA.
Überwachung der Liste (z. B. Beginn der Baumaßnahme muss innerhalb von 8 Mo vergeben worden sein.
Gemeinde bestätigt die Vergabe (geht per E-Mail ein)
Bestätigung wird in der Akte abgelegt
Gemeinde legt Verwendungsnachweise dar
Gemeinde legt Schlussverwendungsnachweis dar
Prüfung durch SB
Prüfung der Summe (Rechnung) Ist der Mängelbericht abgehakt?
Weiterleitung an KBM
Endprüfung
Rückmeldung an SB
Prüfung ok?
Ja
nein
Rücksprache mit KBM oder Gemeinde und Klärung
Sind die Mittel von RP schon freigegeben?
Ja
Nein
Rücksprache mit RP und Mitteilung an Gemeinde
Auszahlung vornehmen
Ende
SB Feuerwehrwesen
KBM